

**PANDUAN BACKUP E-MEL MYGOVUC
MENGUNAKAN PERISIAN MAILSTORE**

1.0 PENDAHULUAN

Semua pengguna e-mel MyGovUC boleh membuat *backup* semua emel yang ke dalam komputer masing-masing. Panduan ini adalah *backup* menggunakan perisian MailStore untuk pengguna OWA.

2.0 INSTALASI

- 2.1 Untuk menjalankan perisian Mailstore pada komputer, pengguna perlu melakukan instalasi perisian tersebut di komputer yang akan melaksanakan proses *backup* e-mel MyGovUC.
- 2.2 URL untuk download perisian Mailstore mailstore.com/en/products/mailstore-home/
- 2.3 Setelah selesai muat turun perisian tersebut, *double click* aplikasi tersebut dan paparan berikut akan dipaparkan. Pilih *I agree* dan tekan butang **Next**

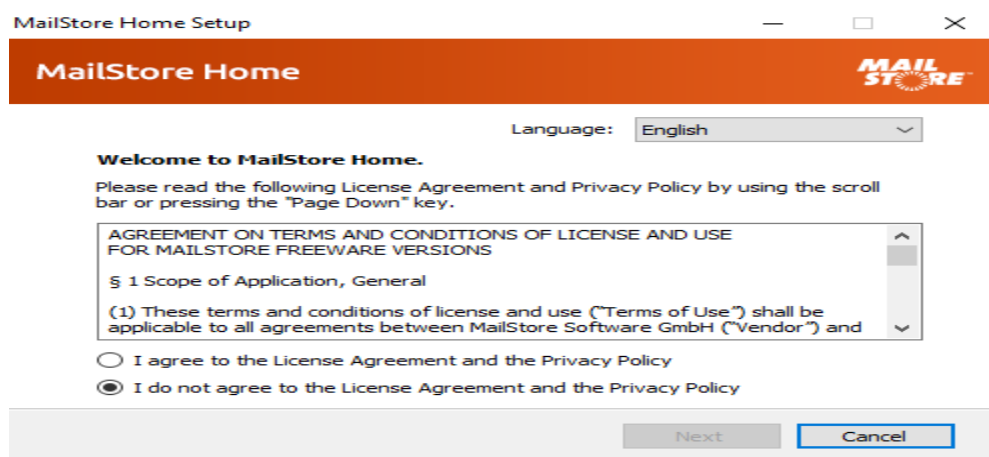

- 2.4 Seterusnya paparan ini akan dipaparkan. Pilih *Install on this computer* dan tekan butang **Install** dan operasi instalasi akan berjalan.

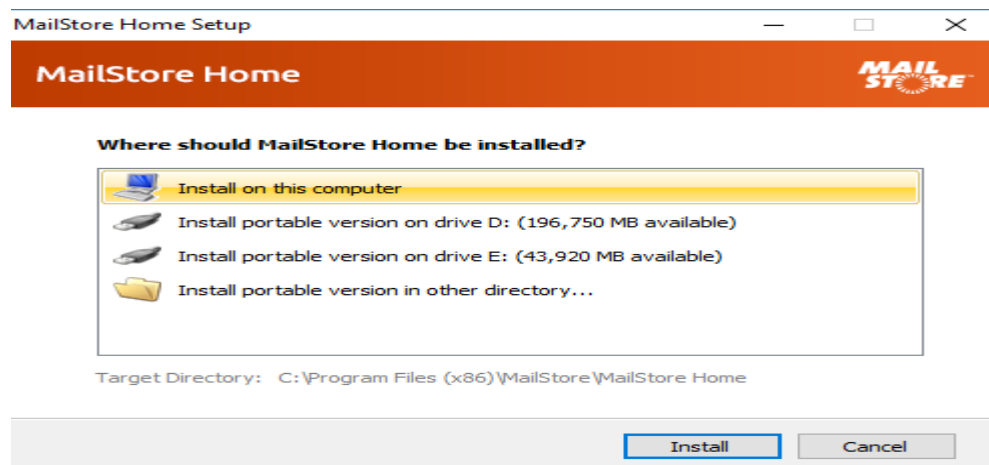

- 2.5 Paparan di bawah akan dipapar setelah siap proses instalasi. Tekan butang **Finish**.

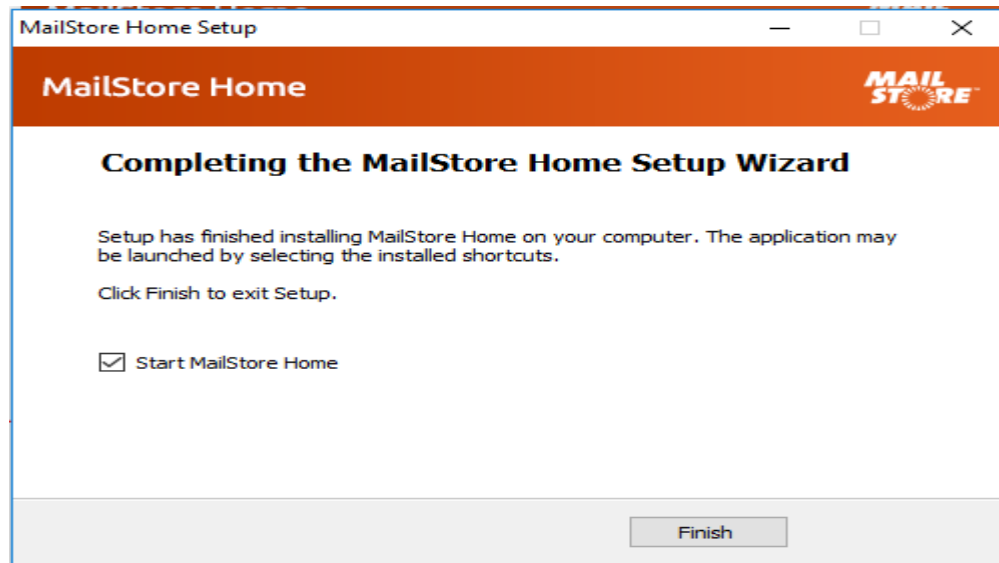

3.0 KONFIGURASI

- 3.1 Paparan konfigurasi akan dipaparkan setelah pengguna menekan butang **Finish** dan pilih butang **Create Archive**. Di sini pengguna perlu memilih lokasi untuk penyimpanan *backup* e-mel di dalam komputer dan tekan **OK**. Paparan lokasi yang dipilih seperti paparan di bawah. Tekan butang **Start** untuk memulakan proses seterusnya.

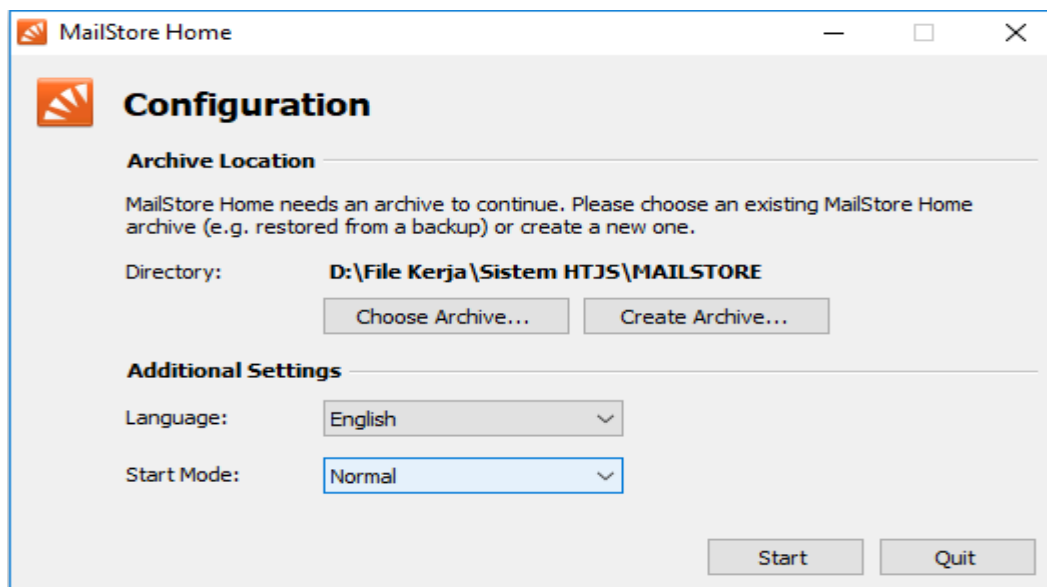

4.0 PROSES BACKUP

4.1 Paparan seperti di bawah akan dipaparkan dan pilih **Archive E-mail** di sebelah kiri paparan.

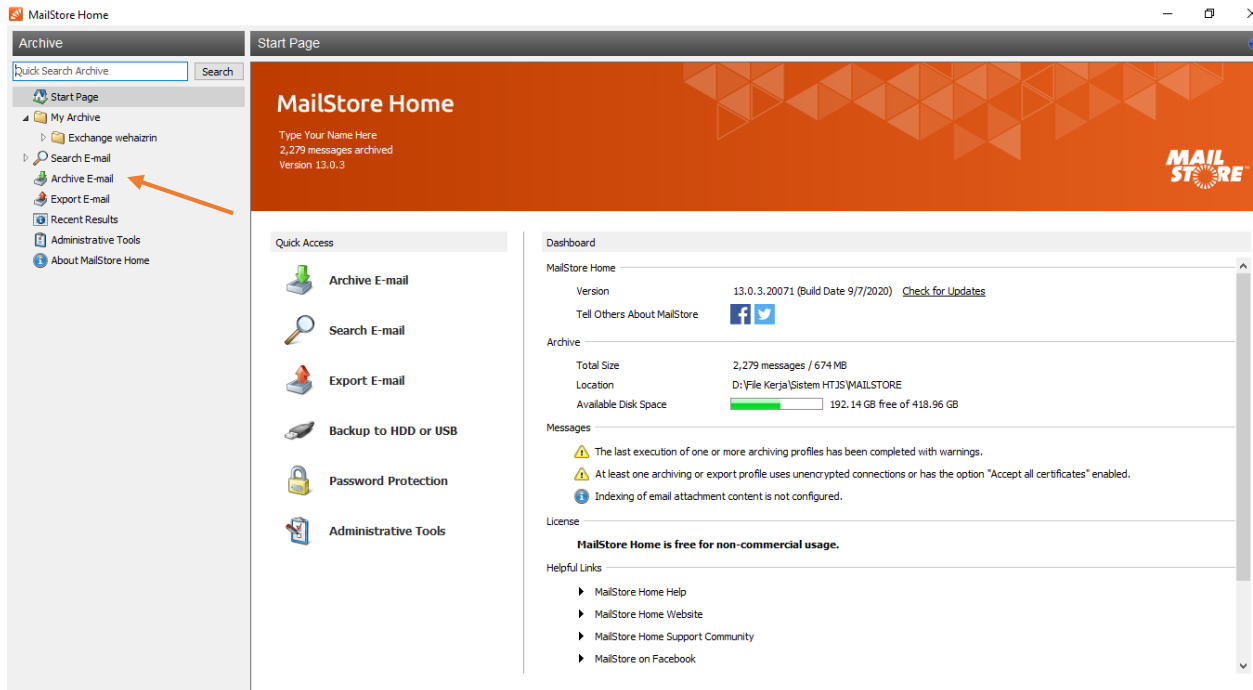

4.2 Paparan di bawah akan dipaparkan. Masukkan e-mel akaun di ruangan E-mail Account dan tekan butang **Start**.

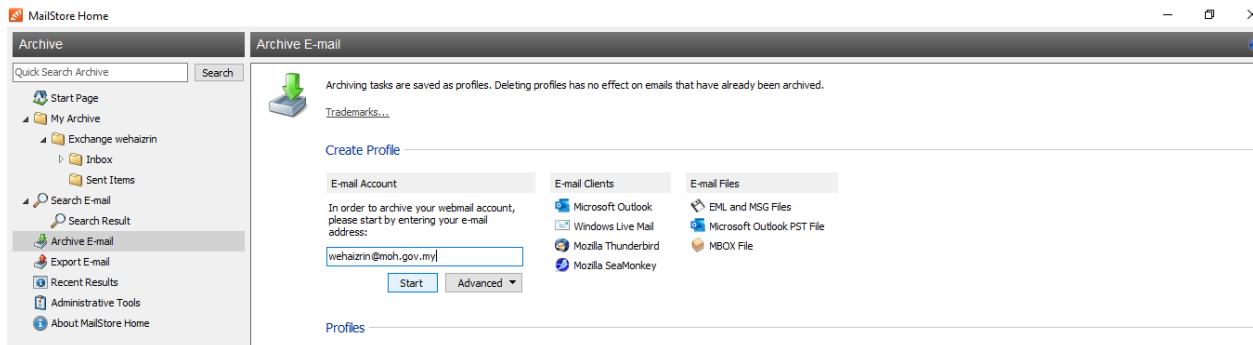

4.3 Paparan di bawah akan dipaparkan. Ini adalah *setting* bagi memulakan proses *backup*. Pengguna perlu mengisi ruangan berikut:

- a) Password
- b) Tandakan *checkbox Manual configure server settings*
- c) Server Type pilih Microsoft Exchange (HTTPS) dan tandakan *checkbox Accept all certificates*
- d) Server Name : webmail.1govuc.gov.my
- e) User Name : contoh (1govuc\wehaizrin.moh)

Setelah semua ruang telah diisi, tekan butang **OK**.

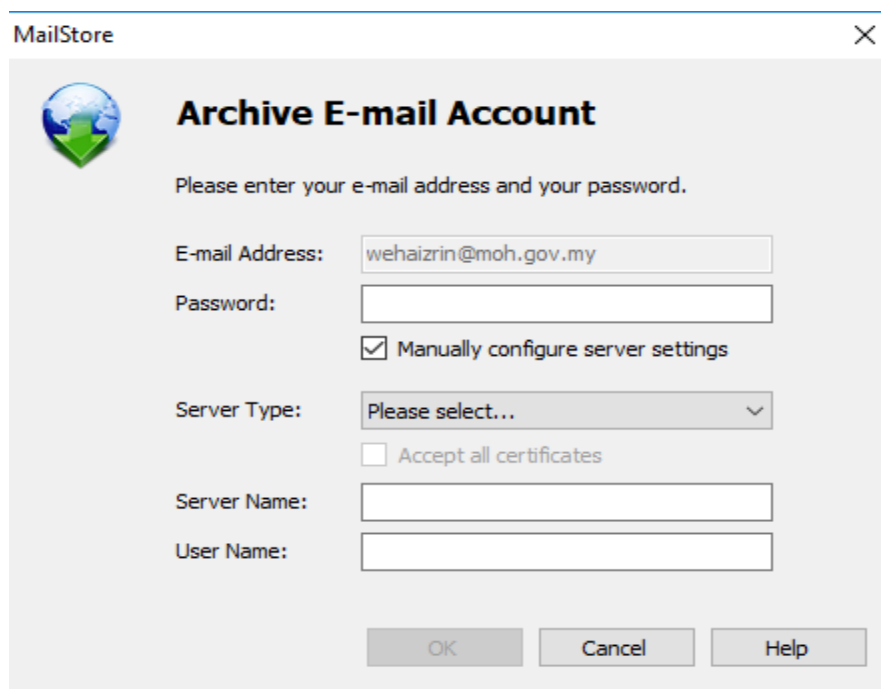

MailStore

Archive E-mail Account

Please enter your e-mail address and your password.

E-mail Address: wehaizrin@moh.gov.my

Password:

Manually configure server settings

Server Type: Please select...

Accept all certificates

Server Name:

User Name:

OK Cancel Help

4.4 Tekan butang **Run** pada bahagian kanan dan proses *backup* akan bermula

The screenshot shows the Outlook Profiles window with a table of profiles and a summary pane on the right. An orange arrow points to the 'Run' button in the 'Current Status' section.

Profile Name	Last Execution	Last Result
wehaizrin@moh.gov.my	12/9/2020 4:19 PM	Completed with w...
wehaizrin@moh.gov.my (2)		

Summary
wehaizrin@moh.gov.my
All e-mail folders. Deleted Items, Drafts, Junk E-mail and Outbox excluded
Properties... Commands ▾

Current Status
Not running
Run ←

Last Execution
The profile has never been run or no data about the execution is available.
Details... All Results...

4.6 Apabila proses *backup* selesai, e-mel yang di *backup* akan dipaparkan di sebelah kiri atas pada paparan di bawah

The screenshot displays the MailStore Home interface. The left pane shows the 'Archive' section with a search bar and a folder tree including 'My Archive', 'Exchange wehaizrin', 'Inbox', and 'Sent Items'. The right pane shows the 'Inbox' with a list of emails sorted by date, with the most recent email selected.

Archive
Quick Search Archive Search
Start Page
My Archive
Exchange wehaizrin
Inbox
Sent Items
Search E-mail
Search Result
Archive E-mail
Export E-mail
Recent Results
Administrative Tools
About MailStore Home

Inbox
Sorted by: Date New to old
norraimi@mediclinksys.com 12/9/2020 4:16 PM
RE: PERKHIDMATAN SOKONGAN DAN PENYELENGGARAAN B...
Marzita binti Abd Malek 12/9/2020 3:58 PM
RE: HIS@KKM Fasa 1 (OTMS) | Penghantaran Server Bagi Tu...
NORRIZAH BINTI ABU SAMAH 12/9/2020 2:39 PM
Re: MAKLUMAN PELAKSANAAN AKTIVITI PENYELENGGARA...
Mohd Amin Amri Bin Ariff 12/9/2020 2:36 PM
FW: Teaser #1 MyGovUC 2.0
Faizul Akmal Hassan 12/9/2020 12:15 PM
RE: HIS@KKM Fasa 1 (OTMS) | Penghantaran Server Bagi Tu...
Wan Hernie Binti Mohamed Hassin 12/9/2020 11:03 AM
PhIS : PENYELENGGARAAN SISTEM SECARA BERJADUAL (D...
Mohd Amin Amri Bin Ariff 12/9/2020 10:53 AM
Statistik ID Sistem Oktober 2020
Faizul Akmal Hassan 12/9/2020 9:57 AM
HIS@KKM Fasa 1 (OTMS) | Penghantaran Server Bagi Tujua...
Mohd Amin Amri Bin Ariff 12/8/2020 4:12 PM
Senarai ID Emel Untuk Unit Patologi Kimia
Haslina Binti Mohamad 12/8/2020 2:26 PM
Projek HIS@KKM Fasa 1: Mesyuarat Jawatankuasa Teknikal ...
NURUL FATEEN BINTI YAHYA 12/8/2020 12:47 PM
Re: Testing and Commissioning Form bagi Deployment PC & ...
Hanafi Bin Ibrahim 12/8/2020 12:31 PM
Re: Testing and Commissioning Form bagi Deployment PC & ...
Mat Sani Osman 12/8/2020 12:25 PM
Pekeliling Jadual Gaji 2021
NORRIZAH BINTI ABU SAMAH 12/8/2020 12:23 PM

4.7 Sekiranya pengguna mendapati terdapat e-mel baru yang masuk di dalam OWA dan hendak dimasukkan ke dalam *backup* sedia ada, pengguna boleh *double click* pada **Profiles** yang telah di *backup* sebelum ini dan Mailstore akan membuat kemaskini semula seperti paparan di bawah.

